

T.C.
ATAKUM BELEDİYESİ
2016 YILI
KURUMSAL MALİ DURUM VE
BEKLENTİLER RAPORU

İçindekiler

1- OCAK – HAZİRAN 2016 DÖNEMİ BÜTÇE UYGULAMA SONUÇLARI.....	3
1.1 BÜTÇE GİDERLERİ	3
1.1.1 PERSONEL GİDERLERİ	4
1.1.2 SOSYAL GÜVENLİK KURUMU DEVLET PRİMİ GİDERLERİ	4
1.1.3 MAL VE HİZMET ALIM GİDERLERİ	4
1.1.4 FAİZ GİDERLERİ	5
1.1.5 CARİ TRANSFERLER	5
1.1.6 SERMAYE GİDERLERİ.....	5
1.1.7 SERMAYE TRANSFERLERİ	5
1.1.8 BORÇ VERME	6
1.1.79 YEDEK ÖDENEK	6
1.2 BÜTÇE GELİRLERİ	6
1.3 FİNANSMAN	7
2- TEMMUZ – ARALIK 2016 DÖNEMİNE İLİŞKİN BEKLENTİLER VE HEDEFLER	8
2.1 BÜTÇE GİDERLERİ	8
2.1.1 PERSONEL GİDERLERİ	9
2.1.2 SOSYAL GÜVENLİK KURUMU DEVLET PRİMİ GİDERLERİ	9
2.1.3 MAL VE HİZMET ALIM GİDERLERİ	10
2.1.4 FAİZ GİDERLERİ	10
2.1.5 CARİ TRANSFERLER	10
2.1.6 SERMAYE GİDERLERİ.....	10
2.1.7 SERMAYE TRANSFERLERİ	10
2.1.9 YEDEK ÖDENEK	11
2.2 BÜTÇE GELİRLERİ	11
2.3 FİNANSMAN	12

1- OCAK - HAZİRAN 2016 DÖNEMİ BÜTÇE UYGULAMA SONUÇLARI

1.1 BÜTÇE GİDERLERİ

2016 Mali yılı bütçe büyüklüğümüz meclisimizden onaylanarak toplam 97.660.000,00-TL olarak gerçekleştirilmiştir. Başlangıç ödeneklerinin yüzdesel dağılımları aşağıda gösterilmiştir.

	BÜTÇE GİDERLERİ (GENEL TOPLAM)	97.660.000,00
1	PERSONEL GİDERLERİ	16.511.000,00
2	SOSYAL GÜVENLİK KURUMLARINA DEVLET PRİMİ G.	2.453.000,00
3	MAL VE HİZMET ALIM GİDERLERİ	37.729.000,00
4	FAİZ GİDERLERİ	2.010.000,00
5	CARİ TRANSFERLER	2.617.000,00
6	SERMAYE GİDERLERİ	26.390.000,00
7	SERMAYE TRANSFERLERİ	350.000,00
9	YEDEK ÖDENEKLER	9.600.000,00

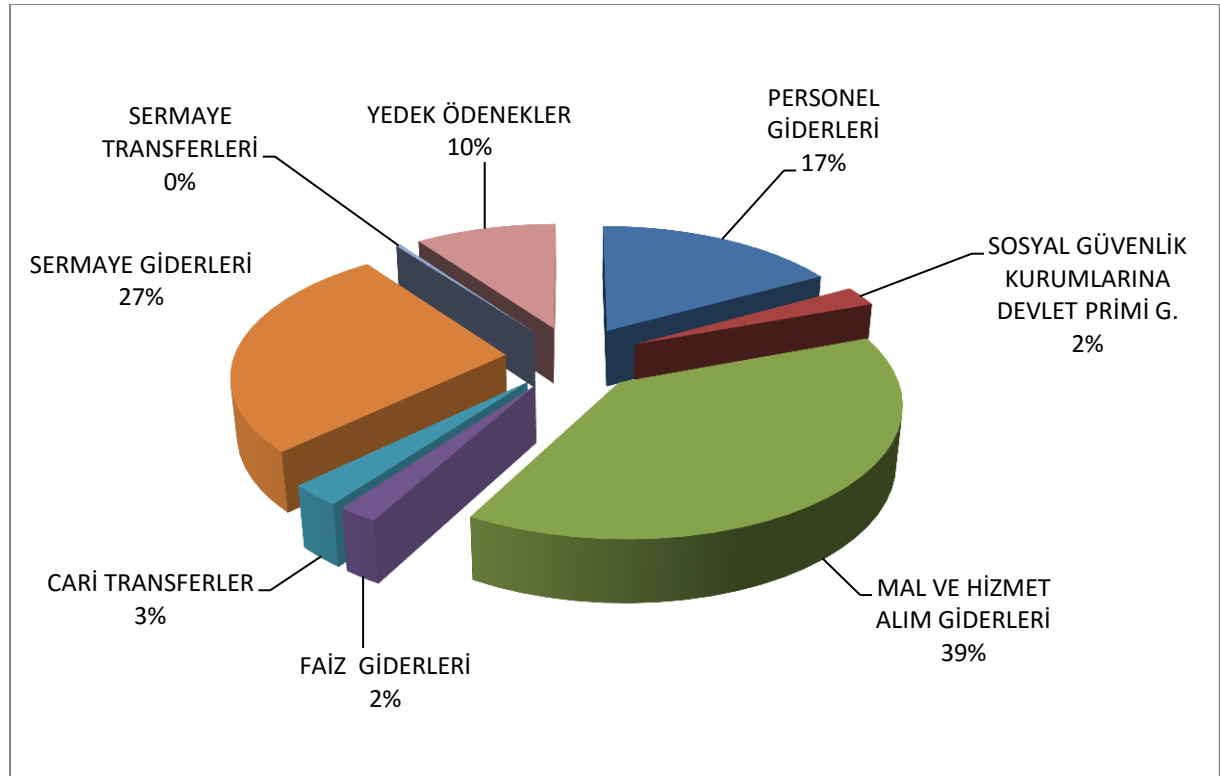

2015 ve 2016 Yılları Ocak – Haziran Dönemi Bütçe Giderleri Gerçekleşmeleri başlıklı Tablo da (Ek:1) bütçe giderlerinin Ocak- Haziran dönemine ait gerçekleşmeleri 2015 ve 2016 yılları arasında karşılaştırmalı olarak yapılmıştır. Bu tabloda 2015 Mali Yılı Ocak–Haziran dönemi bütçe gider gerçekleşmeleri toplam 26.684.236,36TL olarak gerçekleşmiştir. 2015 yılsonu gerçekleşmelerinin % 30,39 'u Ocak–Haziran döneminde gerçekleşmiştir.

2016 Mali Yılı Ocak–Haziran dönemi için ilk altı aylık bütçe giderleri toplamı ise 38.990.041,76 TL olarak gerçekleşmiş olup, bu dönemde bütçenin kullanım oranı % 40 olmuştur. 2015 ve 2016 yılları Haziran sonu itibariyle gider gerçekleşme toplamaları karşılaştırıldığında, giderlerde % 46,1 oranında artış olduğu görülmektedir.

1.1.1 PERSONEL GİDERLERİ

Personel giderleri için 2016 yılı başında 16.511.000,00 TL ödenek ayrılmıştır.

2015 yılının ilk altı ayında 6.676.055,78 TL gider gerçekleşirken 2016 yılının ilk altı ayında % 31,83 oranında artışla 8.801.254,45 TL olarak gerçekleşmiştir.

Bu tertibe ilişkin gider gerçekleşme oranı 2015 yılının ilk altı ayında % 50,15 iken, 2016 yılının ilk altı ayında ise % 53,31 olmuştur.

1.1.2 SOSYAL GÜVENLİK KURUMU DEVLET PRİMİ GİDERLERİ

Sosyal Güvenlik Kurumu Devlet Primi Giderleri için 2016 yılı başında 2.453.000,00 TL ödenek ayrılmıştır.

2015 yılının ilk altı ayında 1.078.298,00 TL gider gerçekleşirken 2016 yılının ilk altı ayında % 28,85 oranında artışla 1.389.401,70 TL olarak gerçekleşmiştir.

Bu tertibe ilişkin gider gerçekleşme oranı 2015 yılının ilk altı ayında % 45,33 iken, 2016 yılının ilk altı ayında ise % 56,64 olmuştur.

1.1.3 MAL VE HİZMET ALIM GİDERLERİ

Mal ve Hizmet Alım Giderleri için 2016 yılı başında 37.729.000,00 TL ödenek ayrılmıştır.

2015 yılının ilk altı ayında 15.327.921,37 TL gider gerçekleşirken 2016 yılının ilk altı ayında % 46,32 oranında artış ile 22.427.955,64 TL olarak gerçekleşmiştir.

Bu tertibe ilişkin gider gerçekleşme oranı 2015 yılının ilk altı ayında % 41,44 iken, 2016 yılının ilk altı ayında ise % 59,44 olmuştur.

1.1.4 FAİZ GİDERLERİ

Faiz Giderleri için 2016 yılı başında 2.010.000,00 TL ödenek ayrılmıştır.

2015 yılının ilk altı ayında 2.319.201,61 TL gider gerçekleşirken 2016 yılının ilk altı ayında % 34,23 oranında azalış ile 1.525.352,24 TL olarak gerçekleşmiştir.

Bu tertibe ilişkin gider gerçekleşme oranı 2015 yılının ilk altı ayında % 356,80 iken, 2016 yılının ilk altı ayında ise % 75,89 olmuştur.

1.1.5 CARİ TRANSFERLER

Cari Transferler için 2016 yılı başında 2.617.000,00 TL ödenek ayrılmıştır.

2015 yılının ilk altı ayında 1.115.183,90 TL gider gerçekleşirken 2016 yılının ilk altı ayında % 45,49 oranında azalış ile 942.472,12 TL olarak gerçekleşmiştir.

Bu tertibe ilişkin gider gerçekleşme oranı 2015 yılının ilk altı ayında % 55,37 iken, 2016 yılının ilk altı ayında ise % 36,01 olmuştur.

1.1.6 SERMAYE GİDERLERİ

Sermaye Giderleri için 2016 yılı başında 26.390.000,00 TL ödenek ayrılmıştır.

2015 yılının ilk altı ayında 17.575,70 TL gider gerçekleşirken 2016 yılının ilk altı ayında % 16420 oranında artış ile 2.903.605,61 TL olarak gerçekleşmiştir.

Bu tertibe ilişkin gider gerçekleşme oranı 2015 yılının ilk altı ayında % 0,08 iken, 2016 yılının ilk altı ayında ise % 11 olmuştur.

1.1.7 SERMAYE TRANSFERLERİ

Sermaye Transferleri için 2016 yılı başında 350.000,00 TL ödenek ayrılmıştır.

2015 yılının ilk altı ayında 150.000,00 TL gider gerçekleşirken 2016 yılının ilk altı ayında % 566,67 oranında artış ile 1.000.000,00 TL olarak gerçekleşmiştir.

Bu tertibe ilişkin gider gerçekleşme oranı 2015 yılının ilk altı ayında % 27,78 iken, 2016 yılının ilk altı ayında ise % 285,71 olmuştur.

1.1.8 BORÇ VERME

Borç Verme kalemi için 2016 yılı başında ödenek ayrılmasına ihtiyaç duyulmayarak planlanmamıştır.

1.1.79 YEDEK ÖDENEK

Yedek Ödenek kalemi için 2016 yılı başında 9.600.000,00 TL ödenek ayrılmıştır. Yıl içi ihtiyaçlara göre kullanılacaktır.

1.2 BÜTÇE GELİRLERİ

EKONOMİK KODLAR	TUTAR
Vergi Gelirleri	23.943.000,00
Teşebbüs ve Mülkiyet Gelirleri	7.029.000,00
Alınan Bağış ve Yardımlar ile Özel Gelirler	1.595.000,00
Diğer Gelirler	48.455.000,00
Sermaye Gelirleri	16.671.000,00
Ret ve İadeler (-)	-33.000,00
TOPLAM BÜTÇE GELİRİ	97.660.000,00

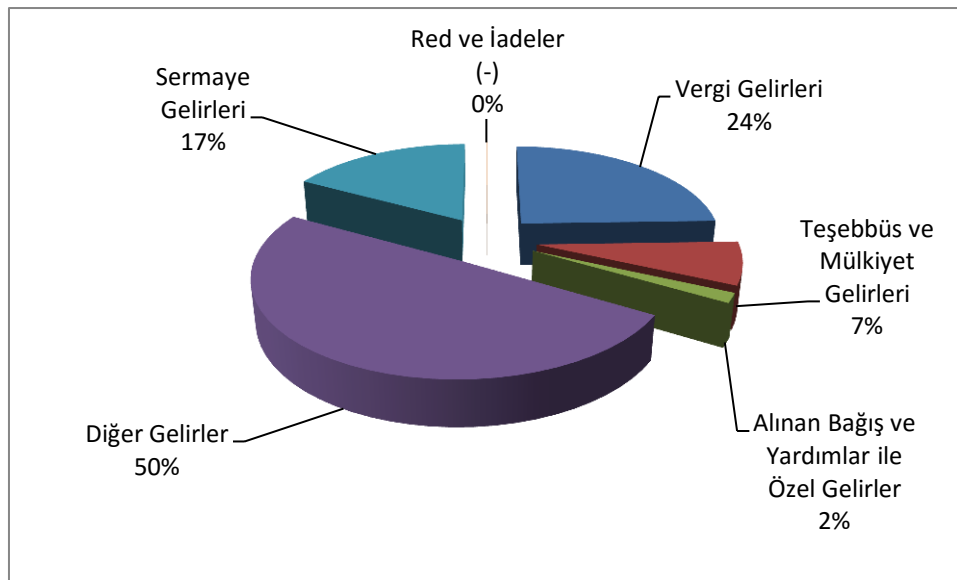

Belediyemiz tarafından 2015 mali yılı Ocak–Haziran dönemi gelir gerçekleştirmeleri incelendiğinde, ilgili dönemde toplam 27.336.228,15 TL bütçe geliri elde edilmiştir. Elde edilen bütçe gelirlerinin gerçekleşme dağılımları ise;

- Vergi gelirlerinde %33,97,
- Teşebbüs ve mülkiyet gelirlerinde % 29,47,
- Alınan Bağış ve Yardımlar ile Özel Gelirler % 35,56,
- Diğer gelirlerin %37,74 ve
- Sermaye Gelirleri ise %7,47 olarak gerçekleşmiştir.

2016 yılında ise planlanan gelirin Ocak–Haziran döneminde gerçekleşme oranı % 36'dır. Toplam altı aylık dönemde tahsil edilen tutar ise bir önceki yıla göre %29,5 artarak 35.416.561,72 TL olmuştur.

Elde edilen bütçe gelirlerinin gerçekleşme dağılımları ise;

- Vergi gelirlerinde %40,21,
- Teşebbüs ve mülkiyet gelirlerinde % 30,19,
- Alınan Bağış ve Yardımlar ile Özel Gelirler % 71,10,
- Diğer gelirlerin %45,32 ve
- Sermaye Gelirleri ise %3,45 olarak gerçekleşmiştir.

1.3 FİNANSMAN

Yılın ilk altı ayında, gelir oluştuğundan bir finansman açığı oluşmamış bu kapsamda borç yükümlülüğüne girilmemiştir.

2- TEMMUZ – ARALIK 2016 DÖNEMİNE İLİŞKİN BEKLENTİLER VE HEDEFLER

2.1 BÜTÇE GİDERLERİ

Ocak–Haziran 2016 döneminde 38.990.041,76 TL olan toplam Bütçe Giderinin Temmuz– Aralık 2016 döneminde yaklaşık 52.555.958,24 TL ilave beklenti ile 91.546.000,00 TL'yi bulması beklenmektedir. Toplam Bütçe Giderinin yılsonu gerçekleştirmelerinin 2016 yılı bütçe başlangıç ödeneğinin % 93,7'i bulacağı tahmin edilmektedir.

EKONOMİK KODLAR	2016 BAŞLANGIÇ ÖDENEĞİ	HAZİRAN 2016 GERÇEKLEŞEN	TEMMUZ ARALIK BEKLENTİ	BEKLENTİ YIL SONU	DEĞİŞİM %	BÜTÇE İÇİ PAY
PERSONEL GİDERLERİ	16.511.000,00	8.801.254,45	9.698.745,55	18.500.000,00	112,0	18,9
SGK DEVLET PRİMİ GİDERLERİ	2.453.000,00	1.389.401,70	1.610.598,30	3.000.000,00	122,3	3,1
MAL VE HİZMET ALIM GİDERLERİ	37.729.000,00	22.427.955,64	15.301.044,36	37.729.000,00	100,0	38,6
FAİZ GİDERLERİ	2.010.000,00	1.525.352,24	484.647,76	2.010.000,00	100,0	2,1
CARİ TRANSFERLER	2.617.000,00	942.472,12	1.674.527,88	2.617.000,00	100,0	2,7
SERMAYE GİDERLERİ	26.390.000,00	2.903.605,61	23.486.394,39	26.390.000,00	100,0	27,0
SERMAYE TRANSFERLERİ	350.000,00	1.000.000,00	300.000,00	1.300.000,00	371,4	1,3
BORÇ VERME		0,00	0,00		0,0	0,0
YEDEK ÖDENEKLER	9.600.000,00	0,00	0,00	0,00	0,0	0,0
BÜTÇE GİDERLERİ TOPLAMI	97.660.000,00	38.990.041,76	52.555.958,24	91.546.000,00	93,7	93,7

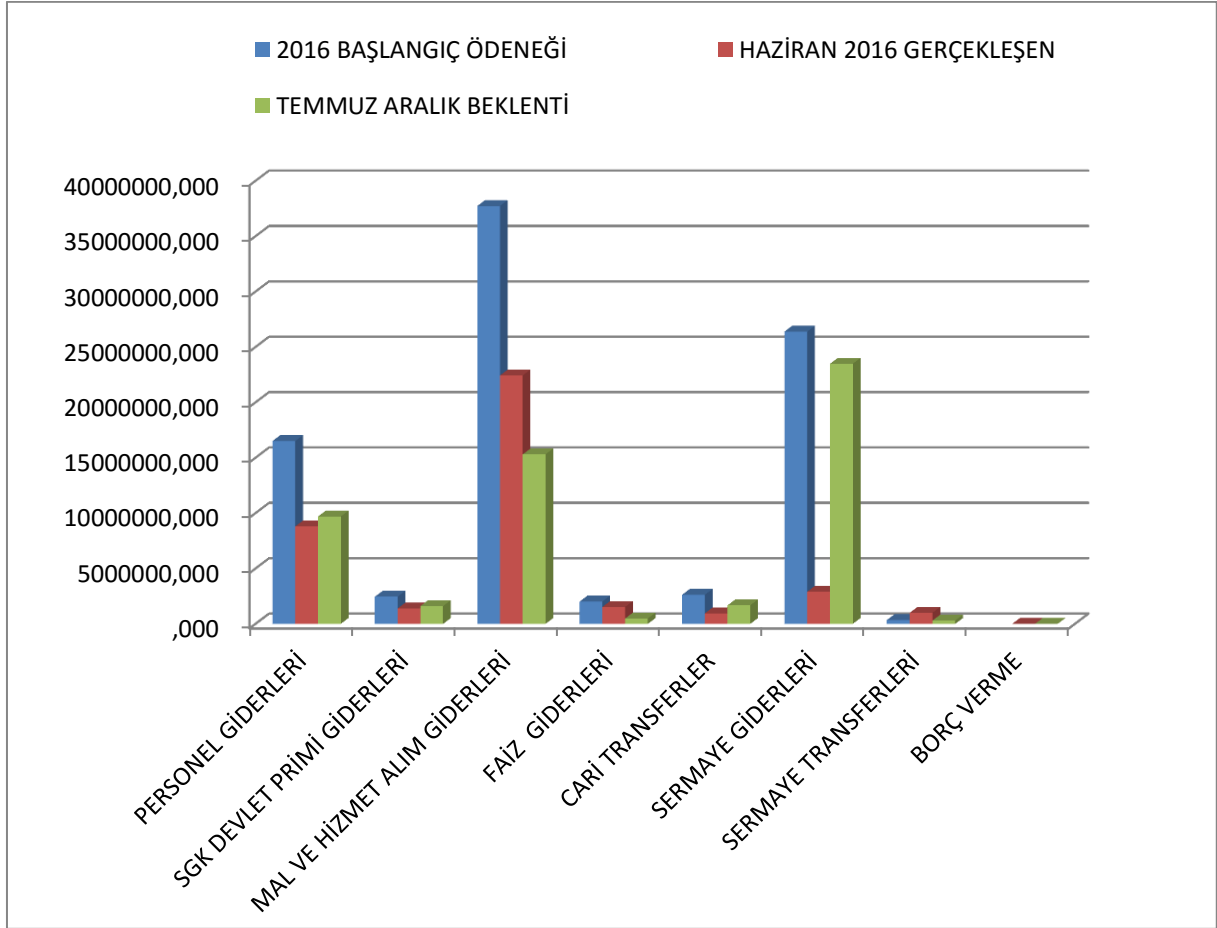

2.1.1 PERSONEL GİDERLERİ

Ocak–Haziran 2016 döneminde 8.801.254,45 TL olan personel giderlerinin Temmuz–Aralık 2016 döneminde yaklaşık 9.698.745,55 TL ilave harcama ile 18.500.000,00 TL’yi bulması beklenmektedir. Personel Giderlerinde yılsonu gerçekleştirmelerinin 2016 yılı bütçe başlangıç ödeneğinin % 18,9’u bulacağı tahmin edilmektedir.

2.1.2 SOSYAL GÜVENLİK KURUMU DEVLET PRİMİ GİDERLERİ

Ocak–Haziran 2016 döneminde 1.389.401,70 TL olan Sosyal Güvenlik Kurumu Devlet Primi Giderleri Temmuz–Aralık 2016 döneminde yaklaşık 1.610.598,30 TL ilave harcama ile 3.000.000,00 TL’yi bulması beklenmektedir. Sosyal Güvenlik Kurumu Devlet Primi Giderlerinde yılsonu gerçekleştirmelerinin 2016 yılı bütçe başlangıç ödeneğinin % 3,1’i olacağı tahmin edilmektedir.

2.1.3 MAL VE HİZMET ALIM GİDERLERİ

Ocak–Haziran 2016 döneminde 22.427.955,64 TL olan Mal ve Hizmet Alım Giderleri Temmuz– Aralık 2016 döneminde yaklaşık 15.301.044,36 TL ilave harcama ile 37.729.000,00 TL'yi bulması beklenmektedir. Mal ve Hizmet Alım Giderlerinde yılsonu gerçekleştirmelerinin 2016 yılı bütçe başlangıç ödeneğinin % 38,6'sı olacağı tahmin edilmektedir.

2.1.4 FAİZ GİDERLERİ

Ocak–Haziran 2016 döneminde 1.525.352,24 TL olan Faiz Giderleri Temmuz– Aralık 2016 döneminde yaklaşık 484.647,76 TL ilave harcama ile 2.010.000,00 TL'yi bulması beklenmektedir. Faiz Giderlerinde yılsonu gerçekleştirmelerinin 2016 yılı bütçe başlangıç ödeneğinin % 2,1 olacağı tahmin edilmektedir.

2.1.5 CARİ TRANSFERLER

Ocak–Haziran 2016 döneminde 942.472,12 TL olan Cari Transferler Temmuz– Aralık 2016 döneminde yaklaşık 1.674.527,88 TL ilave harcama ile 2.617.000,00 TL'yi bulması beklenmektedir. Cari Transferler yılsonu gerçekleştirmelerinin 2016 yılı bütçe başlangıç ödeneğinin % 2,7'si olacağı tahmin edilmektedir.

2.1.6 SERMAYE GİDERLERİ

Ocak–Haziran 2016 döneminde 2.903.605,61 TL olan Sermaye Giderleri Temmuz– Aralık 2016 döneminde yaklaşık 23.486.394,39 TL'lik ilave harcama ile 26.390.000,00 TL'yi bulması beklenmektedir. Cari Transferler yılsonu gerçekleştirmelerinin 2016 yılı bütçe başlangıç ödeneğinin % 27'si olacağı tahmin edilmektedir.

2.1.7 SERMAYE TRANSFERLERİ

Ocak–Haziran 2016 döneminde 1.000.000,00 TL olan Sermaye Transferleri Temmuz– Aralık 2016 döneminde yaklaşık 300.000,00 TL'lik ilave harcama ile 1.300.000,00 TL'yi

bulması beklenmektedir. Sermaye Transferler yılsonu gerçekleştirmelerinin 2016 yılı bütçe başlangıç ödeneğinin % 1,3'ü olacağı tahmin edilmektedir.

2.1.9 YEDEK ÖDENEK

2016 bütçe dönemine ait 9.600.000,00 TL olan Yedek Ödenek Ocak– Aralık 2016 döneminde yaklaşık tamamı kullanılarak diğer harcama kalemlerinde ortaya çıkabilecek eksikliklere göre aktarılması tahmin edilmektedir.

2.2 BÜTÇE GELİRLERİ

2016 yılı bütçesinde öngörülen Bütçe gelirlerinin Ocak-Haziran döneminde gerçekleşen 35.416.561,72 TL'lik gelir toplamına karşılık Temmuz-Aralık döneminde ilave 55.575.438,28 TL tahsilat ile başlangıçta öngörülen bütçe gelirlerinin %93'üne yani 90.992.000,00 TL'ye ulaşılacağı beklenmektedir.

EKONOMİK KOD	2016 TAHMİN	OCAK - HAZİRAN GERÇEKLEŞME	TEMMUZ ARALIK BEKLENTİ	TOPLAM	DEĞİŞİM %
Vergi Gelirleri	23.943.000,00	9.628.011,21	14.314.988,79	23.943.000,00	100
Teşebbüs ve Mülkiyet Gelirleri	7.029.000,00	2.121.703,68	4.907.296,32	7.029.000,00	100
Alınan Bağış ve Yard. ile Özel G.	1.595.000,00	1.133.977,99	461.022,01	1.595.000,00	100
Diğer Gelirler	48.455.000,00	21.958.470,30	26.496.529,70	48.455.000,00	100
Sermaye Gelirleri	16.671.000,00	574.398,54	9.425.601,46	10.000.000,00	60
Red ve İadeler (-)	33.000,00	0,00	30.000,00	30.000,00	91
BÜTÇE GELİRLERİ TOPLAMI	97.660.000,00	35.416.561,72	55.575.438,28	90.992.000,00	93

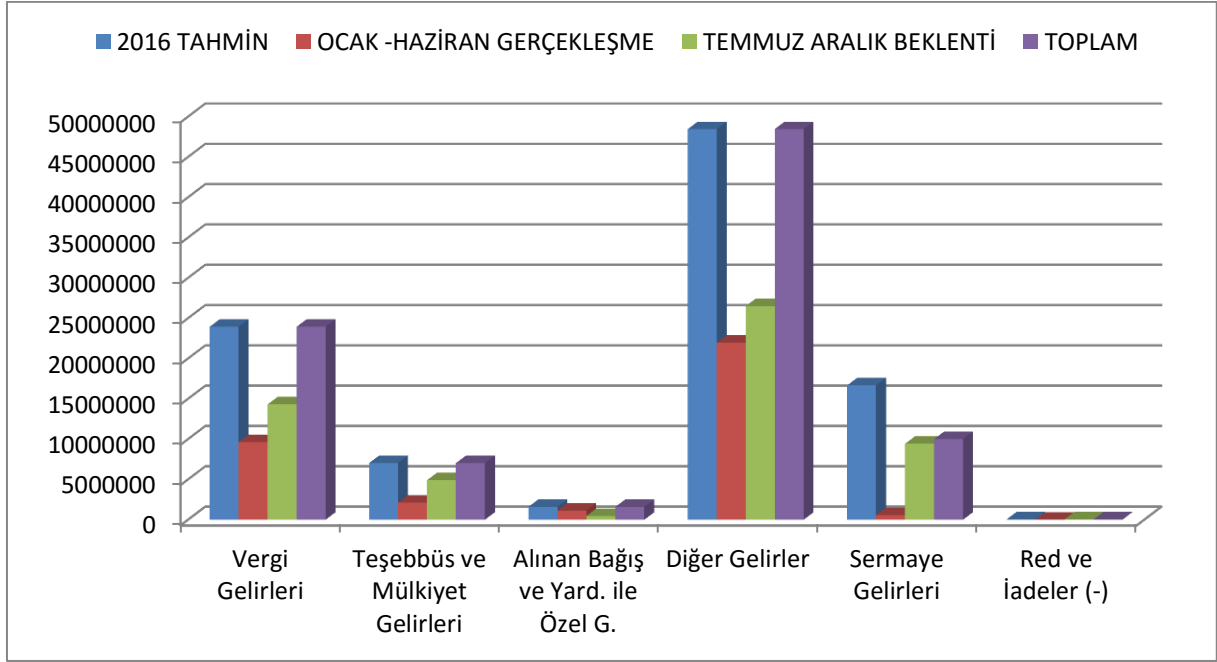

2.3 FİNANSMAN

Dönem sonunda bir finansman açığı beklenilmemektedir. Öngörülen hedeflere doğru yatırımlar yapılması planlanmaktadır.

Altan Atilla ÖKSÜZ

MALİ HİZMETLER MÜDÜRÜ

2016 YILI KURUMSAL MALİ DURUM VE BEKLENTİ RAPORU

EK:2 BÜTÇE GELİRLERİNİN GELİŞİMİ

BÜTÇE GELİRLERİ	2015 GERÇEKLEŞME		2016 BÜTÇE		OCAK GERÇEKLEŞME		ŞUBAT GERÇEKLEŞME		MART GERÇEKLEŞME		NİSAN GERÇEKLEŞME		MAYIS GERÇEKLEŞME		HAZİRAN GERÇEKLEŞME		OCAK-HAZİRAN GERÇEKLEŞME		ARTIŞ ORANI ** (%)		OCAK-HAZİRAN GERÇEK ORANI ** (%)		2016 YILSONU GERÇEKLEŞME TAHMİNİ	
	2015	2016	2015	2016	2015	2016	2015	2016	2015	2016	2015	2016	2015	2016	2015	2016	2015	2016	2015	2016	2015	2016	2015	2016
01 Vergi Gelirleri	23.943.000,00	801.006,11	1.070.753,62	954.494,16	1.140.099,57	902.612,26	1.165.291,55	3.109.103,90	3.926.842,71	1.478.860,53	1.375.090,55	7.951.373,29	9.628.011,21	21,09	33,97	40,21	23.943.000,00							
01.1 Mülkiyet Üzerinden Alınan Vergiler	13.933.000,00	415.246,53	542.976,98	554.485,33	654.148,30	527.837,58	725.806,78	2.745.559,68	3.475.420,57	1.034.856,11	955.053,95	5.633.711,39	6.827.111,41	21,19	49,90	49,00	13.933.000,00							
01.1.1 Bahalıde Alınan Mal ve Hizmet Vergileri	3.475.000,00	268.623,87	258.262,74	258.262,74	232.313,84	208.104,23	223.883,47	247.904,71	232.807,83	235.075,58	207.875,22	1.494.809,14	1.355.853,33	-9,31	43,02	35,39	3.475.000,00							
01.1.2 Diğer Vergiler	5.690.000,00	116.494,33	30.892,57	319.288,35	253.889,65	114.390,81	215.285,31	115.257,88	212.856,82	208.539,47	211.900,32	819.470,25	1.439.882,24	75,65	14,46	25,30	5.690.000,00							
01.2 Diğer Vergiler	490.000,00	639,38	3.440,85	388,06	689,88	267,78	663,39	615,99	381,63	757,49	511,37	3.882,51	5.732,23	69,47	0,69	1,17	490.000,00							
02 İşe Başlama ve Mülkiyet Gelirleri	5.443.000,00	7.039.000,00	202.314,09	377.636,97	1.62.625,01	267.813,34	438.933,81	368.185,31	377.050,54	260.443,29	161.409,82	530.302,11	426.594,79	31,7	29,47	30,19	7.039.000,00							
02.1 Mülkiyet Üzerinden Alınan Vergiler	4.158.000,00	7.747,36	111.066,54	155.720,14	380.756,82	167.111,07	138.410,71	76.617,50	369.051,56	249.839,54	141.671,00	856.977,96	1.252.931,04	47,13	20,46	26,46	4.158.000,00							
02.2 Diğer Vergiler	1.285.000,00	0,00	0,00	0,00	0,00	0,00	0,00	0,00	0,00	0,00	0,00	0,00	0,00	0,00	0,00	0,00	1.285.000,00							
03 Diğer Gelirler	715.000,00	39.223,73	1.886,56	50.241,32	147.251,57	21.592,25	14.845,77	100,32	2.009,52	11.347,10	48.611,61	25.960,28	273.672,76	109,45	38,28	8,29	1.320.000,00							
03.1 Diğer Gelirler	980.000,00	65.616,00	85.641,10	77.020,10	106.509,48	95.222,10	165.915,20	90.089,10	121.632,26	82.782,80	129.865,45	128.147,94	130.591,40	588.877,94	780.156,89	41,06	69,98	980.000,00						
04 Alınan Bağış ve Yardımlar ile Özel Gelirler	1.595.000,00	63.277,80	13.737,15	195.301,27	33.246,54	397.002,30	14.571,20	198.924,53	232.718,38	189.450,30	14.522,14	137.499,98	352.073,21	1.133.977,99	222,09	35,56	71,10	1.595.000,00						
04.1 Diğer Alınan Bağış ve Yardımlar	300.000,00	0,00	0,00	0,00	0,00	0,00	0,00	0,00	0,00	0,00	0,00	0,00	0,00	0,00	0,00	0,00	0,00	300.000,00						
04.2 Diğer Alınan Bağış ve Yardımlar	120.000,00	13.706,28	13.737,15	195.301,27	33.246,54	397.002,30	14.571,20	198.924,53	232.718,38	189.450,30	14.522,14	137.499,98	352.073,21	1.133.977,99	222,09	35,56	71,10	1.200.000,00						
04.3 Diğer Alınan Bağış ve Yardımlar	110.000,00	0,00	0,00	0,00	0,00	0,00	0,00	0,00	0,00	0,00	0,00	0,00	0,00	0,00	0,00	0,00	0,00	110.000,00						
04.4 Kurumlar ve Kişilerden Alınan Yardım ve Proje Gelirleri	260.000,00	49.571,52	17.700,00	0,00	0,00	0,00	0,00	0,00	0,00	0,00	0,00	0,00	0,00	0,00	0,00	0,00	0,00	260.000,00						
04.5 Diğer Gelirler	495.000,00	0,00	0,00	0,00	0,00	0,00	0,00	0,00	0,00	0,00	0,00	0,00	0,00	0,00	0,00	0,00	0,00	495.000,00						
05 Diğer Gelirler	48.455.000,00	2.700.333,21	3.858.835,51	2.471.807,02	3.833.316,09	3.014.623,77	3.866.913,52	2.826.274,46	3.631.975,79	2.869.443,40	3.385.649,80	2.892.982,29	3.281.779,59	16.275.464,11	21.958.470,30	34,92	48,45	48.455.000,00						
05.1 Faiz Gelirleri	2.220.000,00	764,43	6.990,32	805,38	764,09	22,35	971,39	14,72	1.203,23	174,60	593,51	0,00	5.102,33	7.201,99	41,16	0,24	0,32	2.220.000,00						
05.2 Kira ve Kurumlar Alınan Paylar	43.020.000,00	2.579.103,79	3.619.654,63	2.363.684,32	3.574.617,15	2.846.824,47	3.743.478,10	2.712.023,10	3.370.816,24	2.246.662,86	3.007.595,33	2.255.217,29	3.049.928,07	15.502.515,83	20.426.899,52	31,76	40,75	43.020.000,00						
05.3 Para Cezaları	2.615.000,00	104.267,05	166.196,25	104.267,05	145.516,24	184.653,20	88.589,75	229.986,72	113.038,53	283.513,82	131.016,22	182.021,00	663.525,88	1.249.929,04	88,27	25,38	2.825.000,00							
05.4 Diğer Gelirler	325.000,00	16.197,41	65.994,31	55.477,89	22.518,97	38.759,87	24.699,22	31.158,11	8.538,78	34.366,05	6.155,23	48.830,32	104.120,27	275.868,75	164,68	32,04	390.000,00							
06 Sermaye Gelirleri	14.653.000,00	548.952,43	51.533,87	12.937,32	98.507,00	40.021,57	209.623,00	107.965,42	49.482,00	260.763,57	140.186,00	1.094.089,48	574.988,54	-47,50	7,47	3,45	10.000.000,00							
06.1 Tasarruflar	14.270.000,00	548.952,43	51.533,87	12.937,32	98.507,00	40.021,57	209.623,00	107.965,42	49.482,00	260.763,57	140.186,00	1.094.089,48	574.988,54	-47,50	7,47	3,45	9.610.000,00							
06.2 Diğer Tasarruflar	383.000,00	0,00	0,00	0,00	0,00	0,00	0,00	0,00	0,00	0,00	0,00	0,00	0,00	0,00	0,00	0,00	383.000,00							